



# SAINT - GOBAIN

Usine de CALARASI - ROUMANIE



 Roumanie		Période du chantier : Juin 2005 à Septembre 2006
Maître d'ouvrage :	Maître d'œuvre : 	Entreprises :

Montant total des travaux : 100000 000 €

Montant total des travaux réalisés par MIRE S.A : 233 000 €

## PERSONNEL MOBILISE :

- 1 Ingénieur géomètre

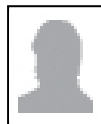

## NATURE DES TRAVAUX :

- |  |   |
|--|---|
| <input checked="" type="checkbox"/> Auscultation | <input type="checkbox"/> Nivellement          |
| <input type="checkbox"/> Profilomètre            | <input checked="" type="checkbox"/> Contrôles |
| <input checked="" type="checkbox"/> Récolement   | <input checked="" type="checkbox"/> Relevé    |
| <input checked="" type="checkbox"/> Implantation | <input type="checkbox"/> GPS                  |
| <input type="checkbox"/> Plans                   | <input type="checkbox"/> Polygonale           |



## Principales Quantités

- Assistance à maîtrise d'ouvrage : 16 mois